华西城市读本 川南新闻
新闻热线：96111
封面 thecover.cn 2017年7月21日 星期五 丁酉年六月二十八 总第1317期 今日共4版 国内统一刊号：CN51-0035 四川日报报业集团主管主办 华西都市报社编辑出版

质量提高 跑得更快

自贡上半年GDP增速高于全省平均水平

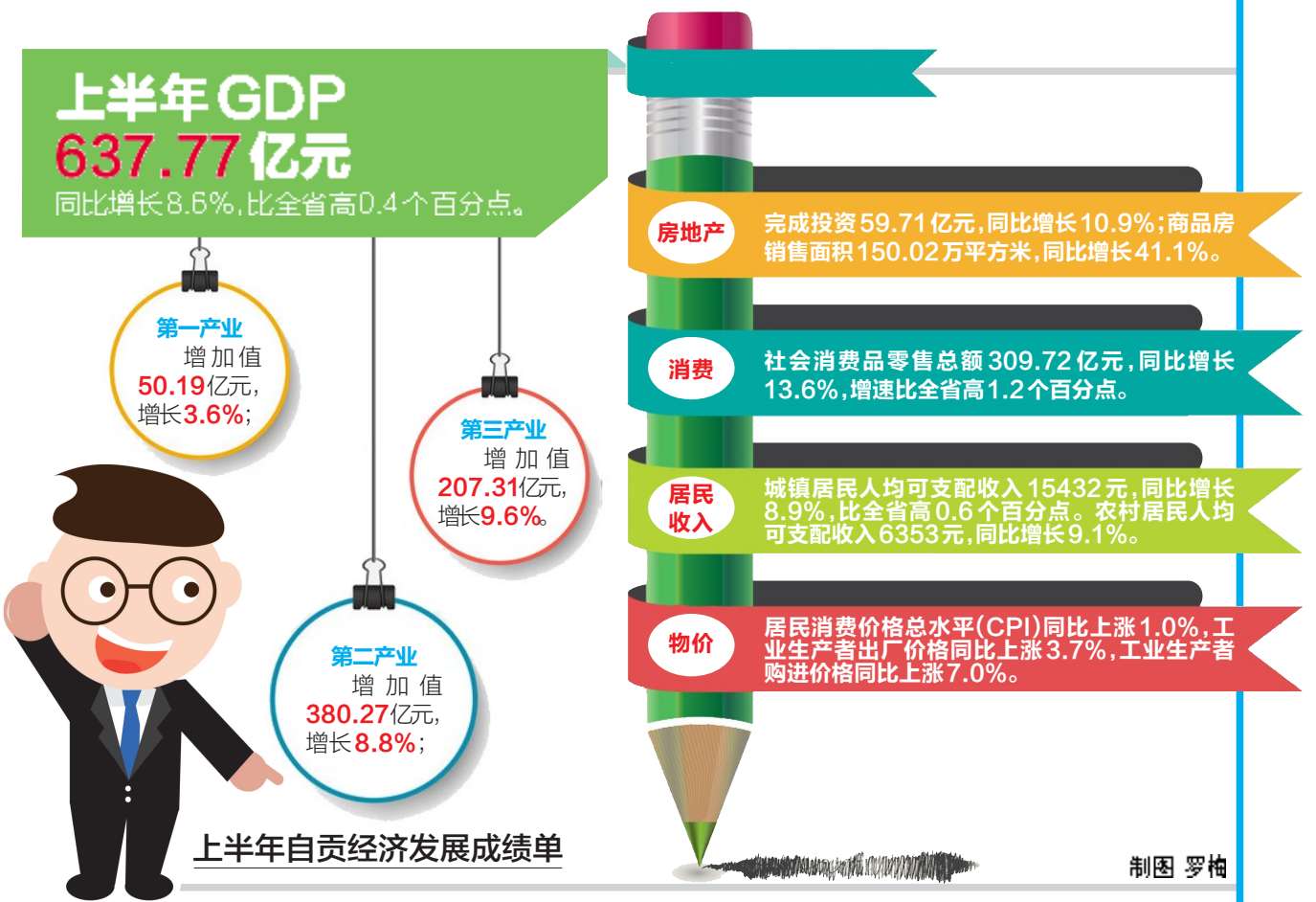

制图 罗梅

经过大量的数据整合、统计、分析，日前，2017年上半年自贡经济数据出炉。2017年上半年自贡市实现地区生产总值(GDP) 637.77亿元，同比增长8.6%，增速居全省第7位。其中，第一产业增加值50.19亿元，增长3.6%；第二产业增加值380.27亿元，增长8.8%；第三产业增加值207.31亿元，增长9.6%。

大数据出炉
全社会固定资产投资385.42亿

纵观上半年总体经济运行数据：农业生产稳定，农林牧渔业增加值达51.21亿元，同比增长3.7%，居全省第9位，川南第2位。工业稳中有升，全市规模以上工业企业增加值同比增长9.8%。投资快速增长，全市完成全社会固定资产投资385.42亿元，同比增长18.5%，增速比全省高6.8个百分点，比上年同期加快15.0个百分点。消费增势稳定，全市社会消费品零售总额309.72亿元，同比增长13.6%。财政收支双增，全市公共财政预算收入29.73亿元，同比增长13.0%；公共财政预算支出106.15亿元，同比增长33.7%。居民收入增加，全市城镇居民人均可支配收入15432元，同比增长8.9%。农村居民人均可支配收入6353元，同比增长9.1%。物价基本稳定，居民消费价格总水平(CPI)同比上涨1.0%，工业生产者出厂价格同比上涨3.7%，工业生产者购进价格同比上涨7.0%。

自贡市统计局总经济师任军说，分析上半年各项经济数据，得出一个重要结论：自贡经济企稳回升态势在持续，经济增长动能在增强，经济运行质量在提高，经济增长基础在加固。

稳中向好
供给侧改革取得初步成效

对于“GDP8.6%”这一数据，任军介绍，上半年自贡经济实现了“好于一季度、高于全省平均水平”的预期目标，总体呈现稳中有升、稳中有进、稳中向好的运行态势。

任军分析到，GDP8.6%的增速为2014年以来的最高增速，今年一季度自贡市GDP增速突破8.0%，达到8.4%，半年达到8.6%，当季增长8.8%，明显好于一季度，稳中有升态势明显。与全省相比，自贡市“跑得更快”、“回升幅度更大”，增速居全省第7位。同时，与川南四市相比，自贡市去年上半年增速排川南最后一位，今年上半年，排位上升一位至川南第三位。

从供给的角度看，供给侧改革取得初步成效。深入推进农业供给侧结构性改革，加快实现农业向提质增效、可持续发展转变，通过建设“一区六园”带动基地提档升级，在自流井、贡井、荣县交界，示范建设100平方公里市级现代农业产业园区，推进农业规模集约发展。同时，在去产能、去库存、去杠杆、降成本、补短板等各方面，可见成效。

下半年展望
重大项目投产带动产业发展

任军说，上半年，自贡经济运行质量在提高。财力保障稳步增强；全市企业效益也有所改善，亏损企业同比减少；城乡居民稳步增收。

对于自贡而言，多个经济先行指标都透露出较好预期，全年稳定增长的基础不断巩固。在投资和重大项目的带动下，随着80亿元的粤创微电子科技产业园、30亿元的石墨烯产业园、31亿元的方特恐龙王国等项目推进，捷克轻型飞机、海川航空发动机零部件制造等产业项目建成投产，自贡市产业发展基础将会得到进一步加强。

但是，从上半年情况来看，金融业仍是服务业发展的短板，工业投资增速持续回落，工业发展后劲不足，自主创新能力不足，产业转型升级困难，受各种要素保障制约，新开工项目推进缓慢等问题依然存在，对下半年经济的增长形成了较大压力。

华西城市读本记者 邓丹

7月底前 自贡退休人员
增调基本养老金

华西城市读本讯（记者 邓丹）昨日，华西城市读本记者从自贡市人力资源和社会保障局获悉，自贡市将确保在7月底以前为退休人员调整增加基本养老金。此次调整是根据国家统一部署，经省政府同意，从2017年1月1日起，为全省2016年12月31日前已按规定办理完退休（退职）审批手续并按月领取基本养老金的退休（退职）人员增加基本养老金。符合上述条件，但在2016年12月31日以前已死亡或终止养老保险关系的退休（退职）人员除外。

据了解，今年调整退休人员基本养老金，调整方案与去年基本一致，但更加突出养老保险权益公平、更加注重低收入群体、更加注重发挥“长缴多得、多缴多得”的激励作用。调整水平按照2016年全省退休人员月人均基本养老金水平的5.5%确定，调整增幅比去年低1个百分点。

此次调整采取定额调整、挂钩调整与适当倾斜相结合的办法。定额调整即全省企业和机关事业单位退休人员每人月基本养老金增加45元。挂钩调整包括：企业退休人员：一是以本人2016年12月的基本养老金为基数增加1.8%；二是缴费年限15年及以下的年限每满1年增加1元，超过15年的年限每满1年增加2.5元。机关事业单位2014年10月1日以后退休的人员，按照企业退休人员挂钩调整办法执行。机关事业单位2014年9月30日及以前退休的人员，以本人2016年12月的基本养老金为基数增加3.3 %。此外，对年满70周岁及以上的高龄退休人员、2016年度内艰苦边远地区新增的企业退休人员和企业退休军转干部给予适当倾斜。其中高龄退休人员按照“满70不满80岁、满80不满90岁、满90岁以上”三个高龄段分别增加30元、60元、100元。

初步统计，此次调整退休待遇分别涉及全市企业养老保险、机关事业单位养老保险退休人员约32.9万人、3.6万人。目前，自贡市人社、财政、社保等相关部门密切配合，已按照要求积极做好相关准备工作，确保在7月底以前将新增加的养老金发放到位。

下载封面新闻APP
浏览最潮最新资讯
本稿全新闻
浏览封面新闻APP
www.thecover.cn