163年了，牛首、虎首、猴首、猪首终于回到了自己在圆明园的“家”，并与马首团聚，这一幕让人感怀。

10月18日，圆明园罹难163周年纪念日当天，由保利艺术博物馆收藏的圆明园十二兽首之牛首、虎首、猴首、猪首铜像，与在2020年12月1日正式回归圆明园的马首铜像一起，亮相“**五首重聚·故园新语**”圆明园兽首铜像特别展览，这是自1860年英法联军火烧圆明园后，五兽首首次重聚圆明园。此次展览陈设在圆明园博物馆，展览持续到10月29日。

时隔163年，五兽首首次重聚圆明园

十二兽首具有极高艺术造诣

十二兽首原是圆明园海晏堂前水力钟喷泉的构件，该组喷泉将代表东方的十二生肖文化与西式喷泉建筑相融合。兽首特殊的红铜材料、精湛的制作工艺、巧妙的结构设计，不论在当时还是一百多年后的今天，都具有极高的文化内涵、艺术造诣、审美水平和科技价值。但自1860年英法联军火烧圆明园后，包括十二兽首在内的众多珍贵文物被无情烧毁、非法掠夺……艰难又坎坷的流散文物回家之路也就此开始。

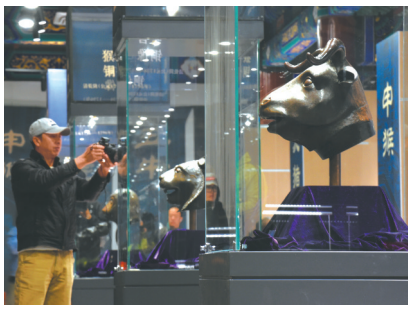

观众在观看展览。

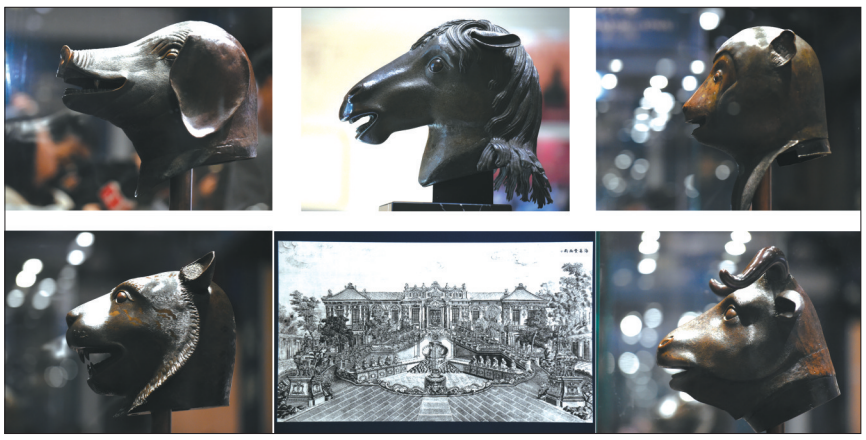

上三图分别是猪首、马首、猴首铜像（从左至右）；下三图分别为虎首铜像、现场展出的可看出十二兽首当年位置的圆明园铜版画、牛首铜像。

牛首、虎首、猴首于2000年由保利集团从拍卖行购得，存放于保利艺术博物馆。2003年，全国政协原常委、香港信德集团董事局主席何鸿燊先生出资从美国收藏家手中购回猪首，并捐赠给保利艺术博物馆。马首也于2007年被何鸿燊先生回购。2019年11月何鸿燊先生将马首无偿捐赠给国家文物局。2020年12月1日，马首铜像正式回归圆明园。

兽首缄默不语，却凝望历史；兽首目光如炬，却难见故乡；它们承得住荣光，也能忍耐孤寂，只为不负思乡衷情、不坠爱国之心。

蛇首等目前仍下落不明

“如果文物会说话，我想听它诉说1860前的辉煌与之后一百多年的辛酸。”“如果文物能听见，我想这声声惊艳赞叹与‘欢迎回家’的呼唤绝不会湮没于时间的流逝。”“如果文物能看见，它定能看到这百年后的中国，强大美丽，为它遮风挡雨。”……文物回国的呼声不断，凝聚着华夏子孙浓浓的爱国之情。

念兹在兹、无日或忘，流失之殇、感同身受，道阻且长、终归故里。在党和政府的高度重视和社会各界的共同努力下，已有众多流失文物回归祖国。

五首重聚，故园新语。园方表示，相信在各方关注与努力下，定能开启新时代圆明园文物“展出来、活起来、传下去”的新篇章，为实现中华民族伟大复兴注入更加强大的精神力量。

据悉，鼠首和兔首于2013年6月28日，由法国皮诺家族捐赠给中国，目前收藏于中国国家博物馆。2018年，一件疑似流失龙首的拍品曾现身拍场。目前，蛇首、羊首、鸡首和狗首仍下落不明。

综合新华社、北京日报客户端
图据新华社

多宝佛塔出土重要文物亮相天津

天津市文化遗产保护中心推出的“灵光独耀——蓟州多宝佛塔出土文物保护成果展”日前在元明清天妃宫遗址博物馆开幕，50件（套）元明清时期珍贵文物在展览中亮相。

多宝佛塔位于天津市蓟州区盘山北少林寺遗址东侧。2017年10月，天津市在对多宝佛塔进行修缮时意外发现佛龛内藏有文物。天津市文化遗产保护中心组织对多宝佛塔佛龛进行了抢救性考古清理，在该塔第三至第十三层佛龛内共出土元至清代包括造像、佛龛模型、佛塔模型、饰件、经卷等在内的不同质地文物169件/套，这是本世纪以来天津最重要的考古发现。

文物出土后，天津市文化遗产保护中心与中国文化遗产研究院合作，启动抢救性保护修复项目，2023年3月项目通过专家验收。在此基础上，天津市文化遗产保护中心策划并推出了本次展览。

展览分“宝塔重光”和“寻迹溯源”两部分，集中遴选展出多宝佛塔出土重要文物50件/套。该展览策展人李星海表示，本次展出的铜鎏金九龙浴太子造像，是考古清理中最先被发现并提取的文物。它形制独特，在中国较为罕见，其“攒尖宝顶”造型为中国古代园林建筑形式，体现了鲜明的文化融合特点。此外，该展览还将限时展出具有典型藏传佛教风格的“坛城”印本等纸质、纺织品文物供游客欣赏。

展出的元代铜鎏金度母坐像。新华社发

展出的部分文物。新华社发

元明清天妃宫遗址博物馆馆长白俊峰介绍说：“多宝佛塔及其出土文物是中国北方地区元明时期佛道融合历史的绝佳考古例证。这些文物来自不同时代，又具有不同属性和题材，但它们存放在这座塔里已有三百多年，体现了中华文明的统一性和包容性。”

该展览是天津市首个展示文化遗产保护工作全流程的专题展，是本世纪以来天津市首个以佛教考古出土文物为主题的原创展。 **综合新华社、宗欣**

口臭口疮便秘胃难受，怎么办

口臭口苦 咽干 对症治疗要重视 有了口臭便秘，如何缓解尴尬？ 治口臭口疮 请用养阴口香合剂

出现：**口臭、咽干口苦、胃灼热痛、口腔溃疡、肠燥便秘等**症状的人群,如果胃热津亏、阴虚郁热，可选用**养阴口香合剂**。

贵州万顺堂药业有限公司的高原苗药养阴口香合剂，国药准字Z20025095，选用贵州名贵金钗石斛鲜品入药，从药材源头把关，精选十余味地道药材而成。具有三大功能，**滋阴生津、清胃泻火、行气消积**，用于口臭，口舌生疮,齿龈肿痛,咽干口苦,胃灼热痛,肠燥便秘。一次30毫升,一日两次。疗程服用方法详见说明书。用药同时还应避免：熬夜、烟酒过量，过食辛辣肥腻等不良生活习惯，注重休息，缓解工作压力，有益于康复。养阴口香合剂。

OTC 甲类

批准文号：国药准字Z20025095 网址：www.gzwst.com 生产厂家：贵州万顺堂药业有限公司 黔药广审（文）第241222-00770号 请按药品说明书或者在药师指导下购买和使用。【禁忌】尚不明确。【不良反应】尚不明确。功能主治：清胃泻火，滋阴生津，行气消积。用于胃热津亏，阴虚郁热上蒸所致的口臭，口舌生疮，齿龈肿痛，咽干口苦，胃灼热痛，肠燥便秘。口臭口疮便秘胃难受 请用养阴口香合剂！

灰甲不灰心，治疗有方法

患了灰指甲，怎么办？ 治疗灰指甲可用伊甲牌复方聚维酮碘搽剂

灰指（趾）甲是“甲癣”的俗称，是病原真菌引起的甲感染。灰指甲变形、发黑（黄）需及时治疗，避免传染健康指甲，灰指甲患者选药，请认准**伊甲牌复方聚维酮碘搽剂**，国药准字H52020539，专药专治。

您有灰指甲，请别灰心！贵州万顺堂药业生产的药品--伊甲牌复方聚维酮碘搽剂，用于**甲癣、手癣、足癣、头癣、花斑癣**等。对真菌、细菌等均有效，还能软化指甲角质层，增强药物皮肤渗透。涂搽本品于患甲，坚持使用至新甲长出。每天1~2次。简单又方便，坚持治疗有信心。

灰指甲的患者在潮湿的环境和季节，应注意个人卫生或避免人为的使指甲表面组织不断受异物侵蚀破坏，使指甲愈加脆弱，引起感染或复发。

OTC 乙类

适应症：1、用于足癣、体癣、头癣、花斑癣、手癣、甲癣；并发细菌感染也可使用。2、用于疖、蚊虫叮咬、手足多汗症。

批准文号：国药准字H52020539 生产厂家：贵州万顺堂药业有限公司 请按药品说明书或者在药师指导下购买和使用。http://gzwst.com.cn 【禁忌】尚不明确。【不良反应】偶见皮肤刺激灼痒感，或过敏反应，如皮疹、瘙痒等。黔药广审（文）第241222-00773号

联系电话 4000809577 13540234779 **经销商**：成都西部、成都德仁堂药业、四川科伦、四川九州通，四川粤通。**连锁**：四川海王星辰、成都德仁堂、太极、一心堂连锁、健之佳连锁、瑞康连锁、立创连锁、乐源堂连锁、成都叮当智慧大药房、良元药房、北京同仁堂、同善堂、杏林、瑞森、九鼎、同乐康桥、友谊、同康、正生泰连锁、大华连锁、格瑞连锁、御善堂连锁、合众药宜购、拜欧大药房连锁、造一堂连锁、龙一连锁、华夏大药房、粤通大药房。**单店**：天天大药房、瑞人堂、华西大药房、成都同仁堂总府店、仁达药房、神草堂、武侯区长寿药房、金牛区仲惟康大药房、惟康大药房、同吉康大药房、成华区仁爱大药房。**遂宁**：爱心大药房。**巴中**：怡和大药房。**双流**：东升仁和堂大药房、华康连锁、东升本草堂大药房、顶好药房。**宜宾**：天天康连锁。 广告

生活服务广告 广告咨询 028-86969860 独家代理：四川欣阅报刊发行有限责任公司 收费标准:70元/行/天,每行13个字 **代办点** 锦江区 84545086 金牛区 83171377 红星路 86925677 眉山市 38509680 邛崃 88748235 简阳市 18030870828 阆中 15681062088 雅安传承 15281268866 **寻找全省业务代理**

遗失声明

徐建军、徐恒军、徐孟君、徐乐军、兰晓东与成都市中锦建设投资有限责任公司于2016年09月06日签订的《成都市城镇房屋拆迁补偿安置合同（副本）》不慎遗失，安置房屋地址为：四川省成都市锦江区琉璃中街柳江新居30号3-1-1303号，特此声明合同原件遗失作废。

■成都品鑫源商贸有限公司公章（印章编码：5101008840857）遗失，声明作废。

■崇州怀远玉英五金建材销售门市遗失公章一枚，编号5101840077967，声明作废

■四川中亚和平建设工程有限公司某部队陈列室农民工工资专用账户财务专用章遗失作废

■成都天米斗金网络科技有限公司公章编号：5101076079812、财务专用章编号：5101076079814、发票专用章编号：5101076079815、钱兴宇法人章编号：5101076079818遗失作废

■四川唯车品汽车销售服务有限公司公章（编号：5101075646780）遗失，声明作废

■成都众智纳鑫商贸有限公司不慎将食品经营许可证正本（证书编号：JY15101290037427）遗失，特此声明作废。

公 告

借款人四川东旭繁荣建设发展有限公司（统一社会信用代码91510100MA62NANRXY）：借款人于2019年7月25日在中国农业发展银行大邑县支行贷款250840000元（大写：人民币贰亿伍仟零捌拾肆万元整），现尚欠本金47000000元及利息、罚息、复利等未清偿。该笔贷款已于2023年7月24日到期，现通知在公告之日起30日内与中国农业发展银行大邑县支行联系，并清偿贷款本息及相关费用。

中国农业发展银行大邑县支行
2023年10月20日

■成都观山流水网络科技有限公司公章编号：5101060825402、财务专用章编号：5101060825403、发票专用章编号：5101060825404、胡刚法人章编号：5101060825405遗失作废

■简阳市雷音寺释永一法人章编号5101850019189遗失作废

■四川德润万合企业管理有限公司公章（印章编号：5101055358631）遗失，声明作废

■四川省农业生产资料科学技术协会（统一社会信用代码：51510000504055101J）社会团体法人登记证书副本不慎遗失，声明作废。

■成都兴晨希汽车销售有限公司公章编号：5101055383294、财务专用章编号：5101055383295、发票专用章编号：5101055383296、吴俊法人章编号5101055383298遗失，声明作废

■龙泉驿区大面街办驰美特汽车维修服务部熊开国法人章(编号5101120118767)遗失作废

■四川杉禾商贸有限公司，刘金松法人章（编号：5101096516246）不慎遗失，声明作废。

■成都市锦江区梦立方助残服务中心统一社会信用代码：52510104MJQ305142D（注销）

■四川兴四坤新能源科技有限公司（统一社会信用代码91510106MABM1XJ46Q）营业执照正本副本、公章（编号5101060741805）、财务专用章（编号5101060741807）、发票专用章（编号5101060741809）、法人章赵冬梅（编号5101060741811）遗失作废

■成都泽亿锦服商务信息咨询有限公司（统一社会信用代码91510105MAC44N5J4P）营业执照正本副本、公章（编号5101055511223）、财务专用章（编号5101055511224）、发票专用章（编号5101055511225）、梁霞法人章（编号5101055511226）遗失作废