23岁的“年轻版威尔·史密斯”。

《双子杀手》口碑陷争议 名导李安失手？

51岁的特工亨利（威尔·史密斯饰）。

❶ 好评：可能重新定义电影

导演兼制片人张小北全程在“哇哦”的惊叹表情中看完了该片，他看的就是被影迷称之为“顶配”的“120帧+4K+3D”版本。“沉浸感非常强，正反打镜头让人觉得就是在旁观二人对话，120帧下的特写镜头也更能让人感受到氛围和情绪。”在他看来，李安这次是用“激进的技术和优雅的气质，在拓展电影的边界。”即便是故事和风格层面，张小北也评价该片在革新和传统之间找到了平衡，“剧本虽然确实不够创新，但也没有明显问题，三场重头动作戏都拍得紧张刺激，现场感很强。”

擅长讲故事并展现细腻人物感情，一直是李安多年来最被津津乐道的长处。就《双子杀手》而言，影评人张宗铅认为该片再一次以教科书水准示范了好莱坞传统商业类型片的叙事能力，“全程无‘尿点’，开场的刺杀戏就展示了男主角亨利的强大能力和善良本质，让观众立即对角色产生代入感和共情。”

“‘120帧+4K+3D’三者叠加，从根本上改变了观众与电影银幕的关系，让观众能在电影中仿佛置身现实世界。”制片人关雅荻感慨，李安是在从根本结构上重新定义电影。

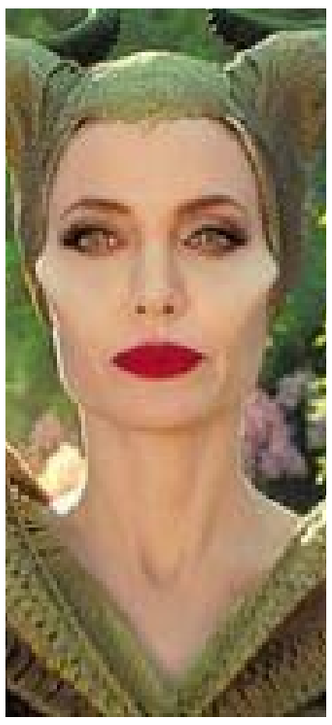

《沉睡魔咒2》首周末票房略胜一筹。

延续上一部作品《比利林恩的中场战事》的“120帧+4K+3D”，并用特效制作年轻版威尔·史密斯，65岁的李安在电影创作上没有流露出丝毫的保守懈怠，反而用新作《双子杀手》再次展现他在探索电影技术上的敢为人先。只是这一次，无论票房还是口碑，都陷入较大争议。支持他的人认为，他的突破代表未来电影科技发展新趋势，而影片在故事上的短板，则成为这次观众和影评人吐槽的焦点。

❷ 质疑：故事老套情节平庸

多年来以苦行僧姿态为电影默默耕耘，《喜宴》《断背山》《卧虎藏龙》《少年派的奇幻漂流》等佳作不断，李安在国内影迷心中一直拥有较高地位，然而这一次的《双子杀手》，口碑却明显不同以往那般响亮，甚至还有人评价：李安失手了。其中，故事老套平庸，被认为是影片最大问题。

影评人“二十二岛主”直言，看完该片后他略感失望。“影片对克隆技术的反思、父子关系的探讨整体并无新鲜感。尤其是克隆人杀本体这件事，在太多影视作品中已经有过展现。剧本上拧巴的地方也很多。”

即使是影片的最大亮点——“120帧+4K+3D”，也遭到较多质疑。影评人周黎明认为，李安作为一名伟大的艺术家，探索新技术的精神可嘉，但大家不要对他过于迷信。《双子杀手》技术确实很厉害，但120帧是否可能开辟电影的新天地，要打上一个问号。

周黎明以影史上那些重大技术创新举例，比如从默片到有声片、从黑白片到彩色片、从窄银幕到宽银幕，观众均表现出极大的热情，立即拥抱新技术、新格式，很短时间里便使得旧格式边缘化。“但观众对3D的接受度始终不温不火，对120帧的态度更是不甚明朗。3D技术诞生这么多年，但真正为艺术加分的影片，只有《阿凡达》《少年派的奇幻漂流》《地心引力》等几部屈指可数的作品。”在他看来，电影形式来源于科技，而电影内容来源于更为古老的戏剧，科技手段能让观众目瞪口呆，但真正打动情感、触及灵魂的是内容，科技只是手段，需要为内容服务。

❸ 市场：没接上中国观众的地气

《双子杀手》10月11日在北美上映后，无论票房和口碑都非常不理想，影片是否能收回成本，前景不太乐观。

“《双子杀手》首映当天，我们影院还是给了比较高的排片，占25.5%，和《航海王：狂热行动》差不多，但实际上座率不如后者，我们就开始缩减排片了。”博纳国际影城密云店市场经理刘攀透露，在他们影院，《双子杀手》的表现不仅不如《航海王：狂热行动》《沉睡魔咒2》两部同档期新片，甚至还不如国庆档就已上映的《中国机长》。“《双子杀手》在技术上肯定没什么问题，但故事就比较平庸，而且明星阵容和打斗场面都比较一般，因此没形成口碑发酵。可能李安导演的想法太高端，没接上中国观众的地气。”

上映首日，《双子杀手》以五千多万元的日票房位居大盘第一，但第二天便被《航海王：狂热行动》《沉睡魔咒2》反超，第三天更是掉到了第四名。影片上映三天的累计票房约为1.38亿元，根据猫眼预测，该片最终票房可能不足3亿元。在猫眼和淘票票上，该片的评分均不如《航海王：狂热行动》《沉睡魔咒2》。在豆瓣，影片评分稍高，目前为7.1分，但在李安作品序列中也属于评分较低的影片。

张小北分析，能够观看该片“顶配版”的影厅过少，可能也是影片观众口碑一般的原因之一。据了解，目前国内只有不到30家影院拥有“120帧+4K+3D”的影厅，北京则只有4家影院能够看到“顶配版”，而在该片票房惨败的北美，甚至没有一个厅能凑齐“120帧+4K+3D”的配置。在张小北看来，“如果只是普通的格式放映，《双子杀手》就会让普通观众感到困惑或者失望。” 据北京日报

冯小刚新片贺岁档上映 黄轩杨采钰再续前缘

“第一次和我打招呼，我就决定非她不娶。”10月22日，黄轩在微博上动情告白，配图两张“凝望”版定档海报，揭秘电影《只有芸知道》定档12月20日全国公映。女主角杨采钰隔空回应：“第一次见到他的那天，我就梦见了鲸鱼。”

由冯小刚执导，黄轩、杨采钰、徐帆、Lydia Peckham主演的电影《只有芸知道》未映先火，黄轩、杨采钰继《芳华》之后再度合作，深情演绎“风芸CP”。据了解，影片改编自冯小刚挚友的真实故事，导演“谨以此片纪念一段相濡以沫的爱情”，尽显柔情。

《只有芸知道》海报。

黄轩杨采钰再次搭档

这不是黄轩杨采钰第一次在大荧幕上谈恋爱了，上次还是冯小刚的《芳华》里，质朴憨厚的活雷锋刘峰遇到了矜贵蛮横的娇小姐林丁丁，不可避免地产生了一段“孽缘”，刘峰的生活也因为这场假想的爱情发生了翻天覆地的变化。在《只有芸知道》中，两人再组“风芸CP”，再续前缘。

与众不同的是，《只有芸知道》的定档预告没有背景音乐做铺垫，环绕在耳边的是来自新西兰小镇克莱德的阵阵风声。黄轩饰演的年轻的隋东风和杨采钰饰演的罗芸婚后定居在这座安静的小镇，共同经营一家中餐馆，时光在波澜不惊中一天天流逝，转眼间两人的婚姻生活已走过第十五个年头，除了身边多了一只陪伴左右的宠物狗布鲁，一切仿佛都没有发生变化。

然而空旷山野上，罗芸压抑已久的一声呐喊打破宁静，也为观众留下了悬念：这段婚姻中隐藏着怎样的秘密？人到中年，妻子的猝然离世让东风陷入哀伤与孤独，踏上了为亡妻完成遗愿的旅途。

预告片的结尾，隋东风手捧罗芸的骨灰，随风飘洒，为这段相濡以沫的爱情笼罩上悲凉的底色。最新发布的两张海报中，隋东风和罗芸互相凝望着对方模糊的身影，眼底满是深情，却逃不开天人相隔的命运，不禁令人唏嘘。

冯小刚为挚友“圆梦”

“婚恋关系”是冯小刚作品中被反复探讨的主题，例如《一声叹息》一针见血地刺破婚姻生活“将错就错”的真相，《非诚勿扰》通过相亲展现高效快捷的婚恋方式，《非诚勿扰2》则在分分合合中试探婚姻的保质期。

与过往作品不同的是，《只有芸知道》则柔和了许多，冯小刚娓娓道来一段关于真爱的动人故事，这个故事曾经真真切切地发生过。影片改编自冯小刚挚友的真实爱情经历，电影里，隋东风为亡妻圆梦，电影外，导演冯小刚为挚友圆梦，重现历历往事，让真情在大银幕永生，尽显温柔一面。

1997年，冯小刚以《甲方乙方》开国产贺岁电影先河，并在此后的20余年里不断推出贺岁档佳作，票房成绩屡创新高。今年，冯小刚携《只有芸知道》重回贺岁档，与演员黄轩、杨采钰再度合作，更有徐帆加盟，令影迷期待不已。 封面新闻记者 曾洁 实习生 罗紫妍

下载封面新闻APP
加入青蕉拍客得大奖

生活服务广告 广告咨询办理 028-86969860 86969954
独家代理：万你达 四川欣闻报刊发行有限责任公司
收费标准：70元/行/天，每行13个字
代办点 锦江区 84545086 成华区 84344981 金牛区 83171377 雅安传承 15281268866 青羊区 87334206 武侯区 85096844 眉山市 38509680 简阳市 18030870828 红星路 86925677 邛崃 88748235 阆中 15681062088
寻找全省业务代理

讣 告
成都航空职业技术学院原党委书记、校长黄公略同志因病医治无效，于2019年10月23日21时05分在四川大学华西医院不幸逝世，享年89岁。

公告·遗失

预拌商品混凝土用纤维、膨胀剂、防水剂合格供方资格入围招标结果公示
我司关于预拌商品混凝土用纤维、膨胀剂、防水剂合格供方资格入围招标评审工作已结束。经评标小组按招标文件要求，结合公司实际对有关投标单位的投标文件进行评审后，现将中标结果依规予以公示。确定中标入围合格供方库单位共计14家，明细如下：
1、石家庄市长安育才建材有限公司；2、天津豹鸣股份有限公司；3、江苏苏博特新材料股份有限公司；4、四川金江建材科技有限公司；5、四川同舟化工科技有限公司；6、北京中安远大科技发展有限公司；7、金牛区鑫川湖建材经营部；8、四川建蓉建材有限责任公司；9、成都永蓉建材有限公司；10、四川琪汇新材料有限责任公司；11、成都市蜀拓丰建材有限公司；12、成都天泽丰建材有限公司；13、成都龙之梦建材有限公司；14、四川源众建材有限公司。
公示时间自2019年10月25日至2019年10月29日止。如对中标候选单位有异议的，可在公示期内向以下部门投诉。
投诉受理部门：成都建工赛利混凝土有限公司政工办，联系电话：028-86693608，地址：成都市青羊区东城根上街78号建设大厦5楼，邮编：610015
招标人：成都建工赛利混凝土有限公司 2019年10月25日

■成都汉鼎建材有限公司财务专用章（编号：5101008674614）不慎遗失，声明作废
■四川泸川工程项目管理有限公司营业执照正副本（统一社会信用代码：91510521MA62AH8H05），总承包、劳务不分等级资质证书正副本（证书编号：D351742444、D351667879），安全生产许可证正副本（证书编号：（川）JZ安许证字[2017]007310）均遗失，声明作废

预拌商品混凝土用矿粉采购招标结果公示
我司关于预拌商品混凝土用矿粉采购招标评审工作已结束。经评标小组按招标文件要求，结合公司实际对有关投标单位的投标文件进行评审后，现将中标结果依规予以公示。确定中标单位共计4家，明细如下：
1、四川双实建筑新材料有限公司；2、峨眉山宏源资源循环开发有限公司；3、成都龙泉阳光高新建材厂；4、成都明翔建材有限公司(S95级中选)。
公示时间自2019年10月25日至2019年10月29日止。如对中标候选单位有异议的，可在公示期内向以下部门投诉。
投诉受理部门：成都建工赛利混凝土有限公司政工办，联系电话：028-86693608，地址：成都市青羊区东城根上街78号建设大厦5楼，邮编：610015
招标人：成都建工赛利混凝土有限公司 2019年10月25日

■今恒大名城业主贾小惠房号11-1103遗失收据2张，编号0002530金额204019元，编号0002533金额20000元，特此声明。

转让公告
因公司发展需要，四川安汉达建筑工程有限公司股权进行转让，现公开公告：如对该公司在原经营活动中对外有债权债务或对公司股权有异议，请于本公告之日起两个月内以书面形式向重组核算小组申报（联系地址：四川省泸州市龙城大厦6楼，邮编：646000，联系电话：13608286106，08306663888）责任。特此公告
四川安汉达建筑工程有限公司 2019年10月25日

■成华区裕浩美百货经营部遗失公章(5101085176523)财务章(5101085176524)法人章(5101085176525)各一枚，声明作废。
■四川翔龙科技有限责任公司发票专用章(编号：5101008220108)遗失作废
■成都威格丽斯家具有限公司，公章(编号：5101250052496)遗失作废
■重庆盈立方体育发展有限公司四川分公司营业执照(统一社会信用代码:91510107MA61XG0D9U)正副本遗失作废。

预拌商品混凝土用粉煤灰采购招标结果公示
我司关于预拌商品混凝土用粉煤灰采购招标评审工作已结束。经评标小组按招标文件要求，结合公司实际对有关投标单位的投标文件进行评审后，现将中标结果依规予以公示。确定中标单位共计5家，明细如下：
1、四川济鹏建材有限公司内江分公司；2、彭山思宇建材经营部；3、成都明翔建材有限公司；4、成都搏磊资源循环开发有限公司；5、峨眉山乾源建材有限公司。
公示时间自2019年10月25日至2019年10月29日止。如对中标候选单位有异议的，可在公示期内向以下部门投诉。
投诉受理部门：成都建工赛利混凝土有限公司政工办，联系电话：028-86693608，地址：成都市青羊区东城根上街78号建设大厦5楼，邮编：610015
招标人：成都建工赛利混凝土有限公司 2019年10月25日

■成都晨曦劳务有限公司持有的公章，编号：5101326044190，因遗失作废。
■成都鑫信达科技有限公司注册登记号为91510122395724 9264营业执照(正/副本)，以及公司公章(5101225047555)、法人章(5101225047557)、财务专用章(5101225047556)、发票专用章(5101225048563)，于2019年10月18日不慎丢失，声明作废。
■成都市经济信息中心（成都市经济发展研究院）因公务用章已作变更，原有成都市经济信息中心公章(编号：5101009519613)，财务专用章(编号：5101006012333)，发票专用章(编号：5101008453674)，成都市经济发展研究院公章（编号：5101006024621）共四枚自登报之日起作废，特此声明
■父亲：凌应德，母亲：谢金容之女谢雨萱于2015年6月21日在德阳市中江县人民医院的出生医学证明，编号：P510030831遗失作废。
■四川省名扬建设工程管理有限公司，陈泉江，身份证511181197609023912，注册号5100667 3，有效期2020年5月15日全国监理工程师证遗失，声明作废

预拌商品混凝土用高性能减水剂（泵送剂）采购招标结果公示
我司关于预拌商品混凝土用高性能减水剂（泵送剂）采购招标评审工作已结束。经评标小组按招标文件要求，结合公司实际对有关投标单位的投标文件进行评审后，现将中标结果依规予以公示。确定中标单位共计5家，明细如下：
1、四川同舟化工科技有限公司；2、石家庄市长安育才建材有限公司；3、四川金江建材科技有限公司；4、北京中安远大科技发展有限公司；5、四川琪汇新材料有限责任公司。
公示时间自2019年10月25日至2019年10月29日止。如对中标候选单位有异议的，可在公示期内向以下部门投诉。
投诉受理部门：成都建工赛利混凝土有限公司政工办，联系电话：028-86693608，地址：成都市青羊区东城根上街78号建设大厦5楼，邮编：610015
招标人：成都建工赛利混凝土有限公司 2019年10月25日

■吴董民二代身份证51010319681 2262834于2019年10月22日遗失

施工公告
因乐自高速长山隧道自贡至乐山方向施工提前完成，原计划2019年11月1日9:00至2019年11月15日20:00提前至2019年10月25日上午8:00至2019年11月8日20:00乐自高速长山隧道乐山至自贡方向将进行封闭断道施工，乐山至自贡方向来车需从长山收费站下站经省道S305绕行至荣县西收费站上高速。请过往车辆严格按照交通标志减速慢行，服从现场交通管制人员的管理和指挥，由于工期间给您带来的不便，敬请谅解和支持。
特此公告！
山东高速集团四川乐自公路有限公司
2019年10月24日

■金牛区鑫鹏源建材经营部公章遗失作废特此声明
■成都小黄人展览展示有限公司持有的法定名称章(上网编号5101100011657)遗失作废
■王德强不慎遗失四川置信实业有限公司开具的收款收据(编号0004417,金额10万元整)声明作废
■四川华图建设工程有限公司宣汉分公司5117229001033公章、5117229001034财务章、5117229001035发票章、徐浩5117229001036法人章遗失作废
■四川省新铁投资有限公司原法人何帆法人章(编号:5101326005442)遗失，声明作废
■解莎莎、邱杰遗失成都金堂恒大御景半岛55幢303室购房收据，号码：cdhdyjbd155826金额：284190声明作废
■四川省朗池房地产开发有限公司原法人黄建东法人章（编号:5101000064611)遗失作废
■成都市祥瑞保温材料有限公司公章(编号:5101008588209)遗失，声明作废