扫码上封面新闻，看旅游趣闻趣事。

下载封面新闻APP
浏览最潮最新资讯

巴拉德罗记

□刘新年

年初退休，去加拿大探亲，女儿给报了个古巴七日游，欣然从命了。

飞机下午六点从多伦多起飞，九点半在巴拉德罗落地。取行李，出关，登机时漫天大雪，羽绒服裹身，这会儿却单衣短裤，出候机大厅迎头一阵瓢泼碗倒，瞬间又停了。到酒店办完手续已是半夜，倒头就睡，一觉醒来，原来就住在海边。海峡对岸就是美国，几十年波涛汹涌，始终没打破这里清晨的宁静。

这里一切都静止在上世纪的某个年代，半坡上的古堡和街道两旁的西班牙建筑见证着那个年代的繁华。流金溢彩的老爷车是美国华尔街大亨留下来的，破旧的拉达车记载了当年苏联老大哥的战斗友谊，最豪华的是我们乘坐的旅游大巴，每辆车前面都有银光闪闪的四个汉字：“中国宇通”。

房间没有网络，半岛成了孤岛，还是去海边吧。

海水很清，像流动的水晶；海沙很纯，乳白中有一点淡淡的微红，像贵妃的胭脂。海浪是无声的柔和的，挤挤撞撞往岸边走，一到浅处，立马联手拉成了一条线，先是很钝的“咚”的一声，像是一个很重的什么东西砸到了水面，又像是极远处的一声闷雷，随即转成“哗哗”的声音，像集团冲锋的士兵，喊叫着扑了上来。把最后一把力气用尽，“哗”的一声拍在沙滩上，留下了一摊水晶冰块碎玻璃。

“你需要什么？”我审视自己。“你是那朵浪花吗？”躁动着，跳跃着，在生命的最后历程仍然充满了欲望的疯狂，不，不是这样。年轻过，努力过，奋斗过，一切都经历过。那么，我需要什么？

我把目光再次投向沙滩，这里是一个随意的世界。男男女女，把身上能裸露的地方都尽可能地裸露出来，享受着太阳亲吻的热烈和海风抚摸的温柔。我感觉到了一种从来没有感觉过的气场，超然，物外，无我，巴拉德罗，你是中国的桃花源，不知有汉，无论魏晋？你是中国的五台，普陀，四大皆空，六道轮回？我努力地捕捉这个气场，拼命地让自己融入进去。忽然之间醍醐灌顶，我捕捉到了！放下，一念放下，万般自在。心若不动，浪又奈何，这海滩上沐浴的分明是一颗颗舒展的心。多少年了，“五加二白加黑”，无休止的会议，没日没夜的加班，心中总是那么沉甸甸。胡思乱想中我把目光从海面上收了回来，身边那位裸背的美女恰恰睁开了眼睛，和我对视了一眼，微微一笑又闭了回去，给我留下了清彻、纯洁的一瞬，我蓦然悟到，真正的放下，来自于内心的无欲无求。功名利禄，患得患失，斤斤计较，人啊，放下了才能大彻大悟。

昏昏沉沉中看到一位同事从浪花里走来，不由大为惊讶，他乡遇故知啊。我大叫一声，上去一个拥抱，却扑了个空，醒了，原来是一个梦。心中一番苦笑，退休前曾和他争执过几句，一直耿耿于怀。怎么还没放下啊，顿时心生惭愧，听说他也退了，回去一定要去看望看望啊。

太阳渐渐西沉入海，远一点的云被包上了耀眼的金边而瑰丽万分，那是激情燃烧的岁月。而大海的东边，一轮明月已挂上了天空。海天一色，海平线上分不出哪是天哪是海，静谧，单纯，平和，该燃烧的已经燃烧过了，该辉煌的也辉煌过了，这是一个入梦的时分。我随大家一起往回走，步履从未有过的轻快。

从巴拉德罗回去，我的新生活也将开始了。

当代诗·面孔⑫

碧果（1932–）

□胡亮

那件超现实主义的大氅，无论入时，还是过时，碧果一穿就是几十年。偶尔也换洗，也翻晒，还加上若干块后现代主义的补丁。这个诗人死心眼，不拐弯，不斜视，要将先锋进行到底。

大氅者，大衣也，亦大旗也。在这面大旗上，碧果至少插上了两根醒目的鸷羽。一根鸷羽叫作视觉诗，一根鸷羽叫作戏剧诗。

碧果的视觉诗，以《静物》最为知名。此诗先是排出八十一个“黑的”，形成一个词阵，继而连续排出八十一个“白的”，又形成一个词阵，接着写黑与白的混淆，写万物均被阉割，最后乃有逆袭，“我偏偏是一只未被阉割了的抽屉”。

流沙河先生曾引来《石头记》中的妙文揶揄此诗。却说史湘云小姐对翠缕丫鬟讲论“阴阳”，后者发懵，就反问前者，“这么说起来，从古至今，开天辟地，都是些阴阳了？”流沙河直接套用翠缕这句话，却把“阴阳”，换成“黑白”，要来反问碧果。

碧果却捡了个大便宜，因为史湘云怎么答翠缕，他就可以怎么答流沙河。这里不再絮引，读者可自行参读该书第三十一回。

《静物》并非“能指”（Signifiant）或图像的游戏，其中深意，不可小觑。后来的台湾视觉诗，颇得碧果开悟，陈黎《战争交响曲》甚至青出于蓝——这是闲话不提。

至于碧果的戏剧诗，却是个很大很复杂的话题。

碧果是诗人，也是戏剧家——莎士比亚也有这样的双重身份。戏剧家身份如何涂改了诗人身份，戏剧如何涂改了诗，碧果都写出了什么样的诗剧或剧诗，可以参读《僵局》《在一个恍然大悟的瞬间》《牙医诊疗室》和《杏花馒头》。

诗人每每在题下注明，这些作品就是“独幕剧”“草本”“诗剧”或“分镜头电影脚本”。

碧果还写有一组短诗，共有数十首，没有总题，或可戏称为《二大爷外传》，像是每集都讲个小故事的电视系列剧。“二大爷”，“二大娘”，还有“二嫚”，在碧果的短诗和戏剧诗里面乱窜，诗人——拥有全知视角——却独坐观众席久矣。

除了戏剧诗，碧果还写有大量的泛戏剧诗。这些作品每每提醒我们，天地就是舞台，你我皆为演员，人生无非剧情，诗人呢，或是主角或是配角或是导演或是看客。

戏剧学语码，大量替换了日常叙事学语码。写诗恰如说戏，读诗无妨入戏。可参读《梯子》《前边奔跑的是诱我们向前奔跑的生活》《一九八三》《椅子或者瓶子》《河的变奏》和《哲学鱼》。

碧果的戏剧诗，用的都是“他–他”结构；泛戏剧诗，用的却是“他–我”或“我–我”结构。“此我”以外，尚有“幻我”“异我”“反我”或“非我”，于是不得不有矛盾、冲突与和解。可参读《形象》《一尊肉身》《关于门，关于我和我的门》《蛹之梦》《超现实的一天》和《看花》。

“我”以外，尚有“他”和“万物”，于是不得不有矛盾、冲突与和解。可参读《逃逸》《当我走出家门前的红砖小巷之后》《孟冬冥思》《养鸟的》《鱼的诞生》和《阳光把戏》。

最后都是和解。何以见得？因为到了最后，“我”与“鱼”交换了形体和身份，与“山”交换了形体和身份，与“鸟”“树”“花”或“蜥蜴”也交换了形体和身份。再没有干戈，只剩下玉帛：“一尾生羽长鳞的/自己”。

论及碧果这个尤为重要的特征，不免再次提及莎士比亚。哈姆雷特的奇怪的陈述句，“一个国王可以在一个乞丐的脏腑里来一番巡礼呢”，以及奇怪的反问句，“亚历山大的高贵的尸体不就是塞在酒桶口上的泥土”，已然提前道出了碧果胸中的千万部变形记。

碧果的变形记，关乎无常，乃是莎士比亚而非卡夫卡的变形记。“格里高尔·萨姆沙从不安的睡梦中醒来，发现自己躺在床上，变成了一只巨大的甲虫”，这是卡夫卡的变形记，不涉无常，而道出了“异化”的困境。

卡夫卡的变形记，乃是悲剧；碧果的变形记，乃是悲喜剧。“舞台上虚悬的那件外衣”，是悲剧，还是喜剧，这要看悟性。

由此可以见出，在碧果这里，禅已经打破了超现实主义的单调，与此同时，也加深了后者的寂静。

段子也幽默

人生的段子最难讲

□仕成 绘

A

你对别人好
要别人感觉好才是真好
不是你以为对别人好就是好

生活就像淋浴，
方向转错，
水深火热。

重复别人走过的路，
是因为忽视了自己的双脚。

B

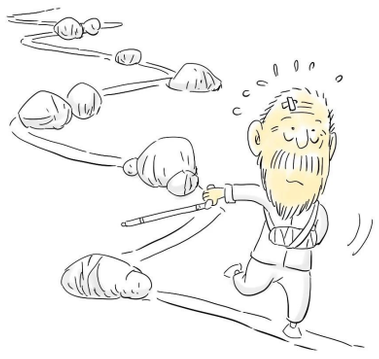

爷爷都是从孙子走过来的……

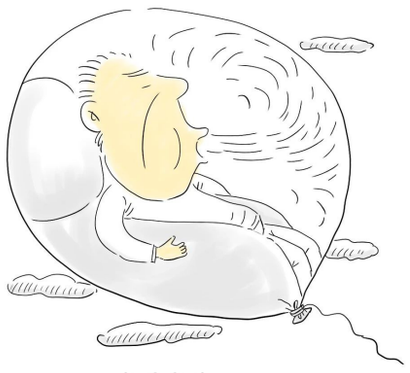

长寿秘诀：
保持呼吸，不要断气。

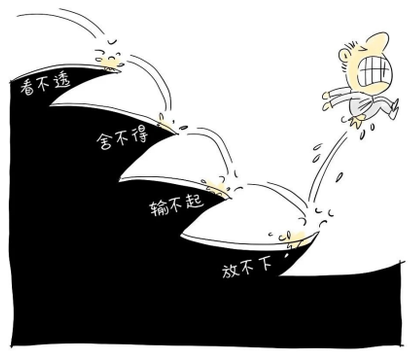

人生有四苦：
看不透、舍不得、输不起、放不下

C

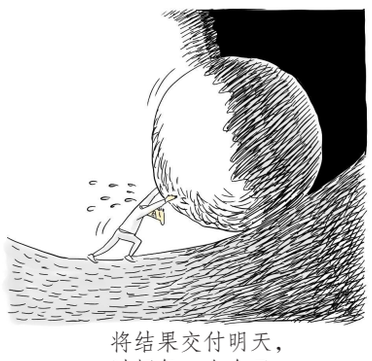

将结果交付明天，
过好每一个今天。

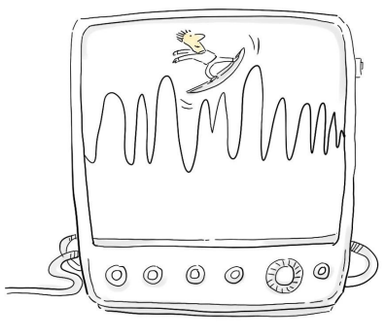

生活就像心电图，
一帆风顺就证明你挂了。

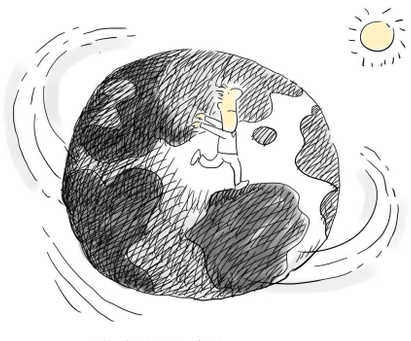

地球是运动的，
你不会永远处在倒霉的位置。

D

累吗？累就对了，
舒服是留给人死之后的。

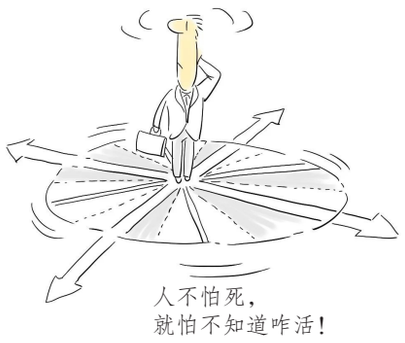

人不怕死，
就怕不知道咋活！

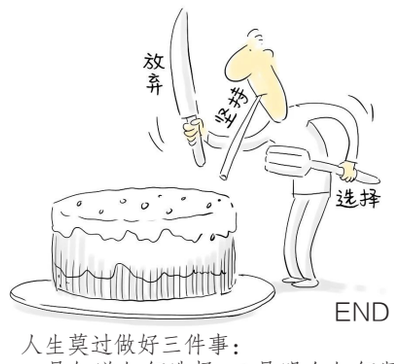

人生莫过做好三件事：
一是知道如何选择，二是明白如何坚持，三是懂得如何放弃。

伊甲® 复方聚维酮碘搽剂 治疗灰甲有信心
灰甲不灰心，治疗有方法

灰指（趾）甲是“甲癣”的俗称，是病原真菌引起的甲感染。患了灰指甲的患者在潮湿的环境和季节，不注意个人卫生或人为的使指甲表面组织不断受异物侵蚀破坏，指甲愈加脆弱，更容易感染或复发。灰指甲变形、发黑（黄）让人难堪，更需及时治疗，避免传染健康指甲，或其它部位感染。灰指甲由于顽固难治，患者选药，请认准国家批准的正规产品。

您有灰指甲，请别灰心！请用国药准字药品--伊甲牌复方聚维酮碘搽剂（国药准字H52020539），贵州万顺堂药业有限公司生产，用于甲癣、手癣、足癣、体癣、头癣、花斑癣，并发细菌感染也可使用，也用于疖、蚊虫叮咬、手足多汗症。对真菌、细菌等均有效，还能软化指甲角质层，增强药物皮肤渗透。涂搽本品于患甲，坚持使用至新甲长出。每天1~2次。简单又方便，坚持治疗有信心。

批准文号：国药准字H52020539 生产厂家：贵州万顺堂药业有限公司
请按药品说明书或者在药师指导下购买和使用。 http://gzwst.com.cn
【禁忌】尚不明确。【不良反应】偶见皮肤刺激如烧灼感，或过敏反应如皮疹、瘙痒等。黔药广审（文）第2018050071号
适应症：1、用于足癣、体癣、头癣、花斑癣、手癣、甲癣；并发细菌感染也可使用。2、用于疖、蚊虫叮咬、手足多汗症。

广告 OTC 乙类

联系电话 4000809577

经销商：巴中怡和连锁 遂宁全泰堂连锁 内江齐力堂连锁 绵阳太极连锁、德仁堂连锁 成都太极连锁、乐源堂连锁、芙蓉连锁、良元连锁、瑞康连锁、海王星辰连锁、御善堂连锁、泉源堂连锁、川康连锁

生活服务广告 广告咨询办理 028-86969860 86969954
独家代理：力你连 四川欣闻报刊发行有限责任公司
收费标准：70元/行/天，每行13个字
代办点 锦江区84545086 成华区84344981 金牛区83171377 雅安传承15281268866 青羊区87334206 武侯区85096844 眉山市38509680 简阳市18030870828 红星路86925677 邛崃88748235 阆中15681062088
寻找全省业务代理

公告

我司系西河镇滨西绿洲A路、双龙路道路工程项目的总包施工单位。我公司已完成此项目的所有现场施工工作。目前我公司已完成此项目所有施工材料、劳务及分包的结算工作。若有与此项目有关的合同未了结，请自公告之日起10日内及时与我公司进行结算，或与龙泉驿区维权中心（028）84879245联系，我公司将于2019年2月4日前支付与此项目有关的所有有分包、材料供应、劳务工资款项至100%。我公司郑重承诺，决不拖欠民工工资及材料商的结算款。特此公告。

总包单位：四川省第四建筑工程公司
联系方式：龙泉维稳办苏敬平 (028)84879245
周黎明 13550012923

四川省第四建筑工程公司
2019年1月15日

公告·遗失

声 明

四川宏远石油建筑安装工程有限责任公司公章损坏，印章类别：公章，印章编码：5101009557164，特此声明作废

■文如金残疾军人证（证件号：川军A002057，流水号No.00566011）遗失，声明作废。

■峨眉山市绥山镇佛光东路382号3幢1单元602号 付永春房产证(号:2014121200297)遗失

■青羊区聚有保健按摩馆（经营者：田丰）个体工商户营业执照副本遗失作废，统一社会信用代码92510105MA6CC1WB09

■陈春燕位于高县庆符镇凯华路的房产（房产证号:00022420，土地证号:[2010]第00095号）遗失作废！

■成华区万年场街道长天路社区服务站(税号5251010855105 86201)伍拾元定额发票存根伍本，发票起止号为05574901–05575150，不慎遗失，声明作废！

■江西明耀建设工程有限公司壤塘县岗木达失地农民创业园建设项目项目部资料专用章(非合同结算章)不慎遗失

■成都铁路公安处遂宁车站派出所于2019年1月6日将治安管理当场处罚决定书(代收据)(收据编号161029 5009)共四联遗失，特此申明作废

■郫县嘉宾饭店发票专用章编号5101245019261遗失作废。

■四川省当代创新文化传媒有限公司营业执照正本，统一社会信用代码91510104MA6DGFNR5G，遗失作废

■杨宗保位于成都市青白江区城厢镇横秋玉巷52号的《国有土地使用证》：青白江国用(2007)第02006号遗失

■邓海林、陈平持有青白江区大同镇凤凰东一路201号1栋3单元10层1001号不动产登记证书(权证号:川(2017)青白江区不动产权第0023917、0023918号)遗失

成都建工第五建筑工程有限公司位于青羊区太升北路56号江信大厦18层4号、5号，雅安市雨城区河北正街1号“协和广场”2栋1层24号、25号房屋招租**咨询电话028–87649065**

医院转让合作托管13981909958

■双流区文欣建材经营部公章编号5101225082838，发票专用章编号5101225085023，均遗失作废

温馨告知

由于住建部2018年8月1日后要求建筑设计中正式使用《建筑防排烟系统技术标准》GB51251–2017及《建筑设计防火规范》GB50016–2014的局部修订版本，四川中化锦城置业有限公司为满足现行上述规范的要求，申请对原规划咨询方案进行调整。因公司将该规划咨询方案与各返迁户见面并签订了《成都市国有土地上房屋自主改造模拟搬迁补偿安置合同》。目前成都市规划管理局正在组织对该项目方案进行调整前的公告，相关公告内容可到项目施工现场（联系人：何先生 联系电话：17323089058）、锦江规划分局（联系人：李先生，联系电话:84524311）处索取，或在成都市规划管理局网站（www.cdgh.gov.cn）上进行查看。

咨询电话：84524311（成都市规划局锦江分局）

四川中化锦城置业有限公司
二〇一九年一月十日

■中银保险有限公司四川分公司机动车综合商业保险保险单511600001390，15620–15623，8363，511700038735机动车交强险保单511600008771，19329–19333，36047，36056，37549，36828，31990，511700044978遗失作废

公告

九花新型社区(龙祥苑)项目业主：

我公司在武侯区金花桥街道九架车村修建的九花新型社区(龙祥苑)项目已建设竣工，现已进入规划核实公示阶段，公示内容张贴于项目主入口(1栋和12栋之间)处，公示时间为2019年1月16日至2019年1月23日。特此公告。

成都武侯农业投资有限公司
2019年1月16日

■中银保险有限公司四川分公司机动车综合商业保险保险单511800002830，2831，7893，511700011147，机动车交强险保单511700010671遗失件废。

■青羊区特百惠专卖店遗失营业执照正本，注册号:510105600300360；遗失税务登记证正本，税号:510103610515622000，声明作废。

■成都悦美欣城广告有限公司营业执照正、副本，统一社会信用代码:91510107MA61XN7R75，以及2015–2018年账簿，遗失作废

■四川远祥建设工程有限公司邓虎川建B(2016)0000453证书遗失。

■成都市温江区永宁中学工会委员会在成都农商银行温江永宁支行的开户许可证(核准号:J6510070863501账号:022002000120010002455编号:6510–01981596)不慎遗失，特此声明作废。

■四川三一工程建设(集团)有限公司，舒斌，中级工程师(证书编号:31581642，专业:机电工程)遗失，声明作废。

■成都百千万文化传播有限公司财务专用章(编号:5101075171606)遗失作废

■四川慈航汇智科技有限公司，统一社会信用代码:91510100MA61TFUA0J，营业执照正副本遗失，声明作废。

■四川思格睿科技有限责任公司，公章(编号:5101008354799)、财务章(编号:5101008354500)、法人章温书萍(编号:5101075117690)、开户许可证(核准号:J6510035356902，开户银行:中国工商银行股份有限公司成都白马寺支行，账号:4402003709024895605)遗失，声明作废。

■武侯区天悦旅馆发票专用章(编号:5101008284482)不慎遗失，声明作废

■遗失公告：黄虹源遗失成都棠湖外国语学校学费及杂费(四川增值税普通发票一张)，发票代码5100162320，发票号码10765637，金额为34200元整。

■宝兴锦添装饰工程经营部，营业执照正本副本(注册号513128600045988)，遗失作废。

■四川省同创伟业建设工程有限公司，冯德富，安全生产考核合格证书【证件编号:川建安A(2004)0090281】遗失作废

■张旭辉遗失成都好当家物业服务有限公司于2016年11月9日开的11–1–2–12C商铺租赁履约保证金票据壹张，履约保证金金额为叁万元整，票据号为:1552394，特此登报，声明作废

■武侯区王记胖哥面馆公章5101075291911遗失作废

Safari 旗标拍行 拍卖公告

受委托，本公司将于2019年1月25日10:30在中拍平台(https://paimai.caa123.org.cn)公开举行网络拍卖会。现公告如下：

一、拍卖标的：
13辆旧机动车，车辆信息详见《拍卖车辆清单》。标的均按现状拍卖，不含车辆号牌。

二、竞买报名：
竞买人应将竞买保证金1万元/辆付至本公司银行账户(户名:四川旗标拍卖有限公司;开户行:中国光大银行成都人民中路支行;账号:39900188000607913;保证金以报名截止时间前银行到账为准)，并凭有效身份证件或营业执照副本（复印件加盖公章)于2019年1月24日16:00前到本公司办理竞买报名手续，领取拍卖文件。

三、标的展示与咨询：展示时间:2019年1月21日至22日(9:00—17:00)。
展示地点:郫都区科化二路政府集中办公区临时停车场。与标的拍卖有关事项的咨询，请洽本公司。联系电话:(028)85065567 15982086639
公司地址:成都市高升桥路9号罗浮广场708室

四川旗标拍卖有限公司
2019年1月16日

公告

朗基和今缘项目业主：

我公司(单位)在高新区吉龙一街333号修建的朗基和今缘项目已建设竣工，现已进入规划核实公示阶段，公示内容张贴于小区大门处，公示时间为2019年1月16日9点至2019年1月23日9点。

特此公告

成都市朗升房地产开发有限公司
2019年1月16日

遗失声明

四川希望华西建设工程总承包有限公司由四川省工商局颁发的准许法人变更通知书编号:(川工商)登记内变字【2015】第007799号文件于2019年1月15日遗失作废，特此声明。

■成都市卓宇苗木种植有限公司公章(入网号:5101009058371)遗失，现声明原印章作废。

■威远县成亿矿业有限公司公章(入网号:5110240002844)遗失，现声明原印章作废

■郫县友爱镇宏达苗圃遗失财务专用章一枚，编号510124501 1676，声明作废。

■刘红(身份证5107811994110 31141)遗失成都启新汽车服务有限责任公司开具的机动车销售统一发票，开票日期:2018年12月24日，发票金额:107400元，发票联次:发票联、抵扣联、报税联、注册登记联，车架号:LFV2B2154J3535883，发动机号:413652，车辆型号:大众牌FV7152LABBG轿车，合格证号:WAB061815535883，发票代码:151001822001，发票号码:01304994，声明作废。

■成都华达广告有限公司原法人(肖华)私章，编号510132600 8038，因遗失作废。

■唐浩然 证件号500107199001 121218购于成都中新锦泰房地产开发有限公司亚洲湾项目25栋2单元1103号收据号2685金额8932元(大写:捌仟玖佰叁拾贰元)，票据遗失，声明作废。

■成都澳昇出国咨询有限公司，公章(编号:5101079914155)遗失，声明作废。

■成都梦宠道宠物用品有限公司公章编号5101085157235作废

■简阳市东溪镇金蚂蚁超市公章编码5139025017815发票章编码5139025017816均遗失作废

■四川城迅通文化传媒有限公司税号510198696293189，金税盘（盘号44–66150381069）遗失作废

■梓潼县茗香千里茶园统一社会信用代码(92510725MA692KLH49)遗失作废

■富顺县龙万乡财政所账号22110201040007461开户行农行富顺县支行开户许可证(核准号Z6552000036702)遗失

■陈晓容编号为0000394的履约保证金收款收据遗失作废，特此声明。

■郭冰洁位于高县文江镇柳怀路44号的房产（房产证号00031017，土地证号:高县国用[2013]第01117)遗失作废

■杨永芳的营业执照正副本5110253010573遗失声明作废

■四川盛世索宁顿贸易有限公司营业执照正副本（注册号:510107000316820）、组织机构代码证正副本(代码:56718457–6)、税务登记证正副本（税号:510107567184576)、公章(编号:510100839097 3)、财务专用章(编号:510108390974)、法人刘华私章（编号:5101009506747)、发票专用章(编号:5101008456814)遗失作废。

■四川省梓一商贸有限公司金税盘 661805267051遗失作废

■成都宏大汇美广告策划有限公司公章5101075069060财务专用章5101075069061发票专用章5101075069286王曦法人章5101075069062遗失作废。

■四川中地联创商贸有限公司公章(5117020017432)遗失作废

遗失声明

成都步远贸易有限公司(统一社会信用代码:91510107693680239L)发票专用章（编号:5101008236894)遗失作废

■四川升蓉置业有限公司营业执照正本(注册号:5100000000125997)、公章(编号:5101008195405)、财务专用章(编号:5101008195407)、法人刘良旭私章（编号:5101008195410)遗失作废

■本人张欣，身份证号码:510123198203100025，遗失成都市温江区恒大城64栋303号的购房收据(编号:11376，金额:185598元)，声明作废

■成都慕曦装饰材料有限公司(统一社会信用代码91510106MA62P0866T)发票领购簿遗失作废

公告

各相关人员：

我单位修建的民警生活基地建设项目(空港锦苑)已进入规划核实公示阶段，规划许可及建设竣工情况公示于2019年1月16日至2019年1月22日张贴于该项目处。

特此公告！

四川省成都病犯监狱
2019年1月16日