上版：责编 叶红 版式 吕燕 下版：责编 杨仕成 版式 宜文 校对 廖焱炜

两小时漂尽一生

□钟岚

走过千山万水，最让你记忆深刻的地方，不是顺风顺水，而是有切肤之痛。我之所以多少年来一直对湖南张家界的茅岩河念念不忘，是因为那一次狼狈不堪的漂流。

作为朋友圈中的旅游达人，我有过花样繁多的耍法，唯独对漂流，不敢轻易尝试，因为亲眼看到过一条漂流船垂直下坠翻倒在溪沟，先前欢乐无限的船上人秒变落汤鸡。我将第一次留给茅岩河，是被它表面的婉约温柔所诱惑：它不是湍急的溪流，而是逶迤蜿蜒，波平如镜，绿如翡翠的一条河，乍一看，这安全指数完全五星啊！而且同行的都是六七十岁的婆婆大爷，导游打了包票：连老年人都敢上，你年纪轻轻，犹豫个啥呢？遂勇敢地上了船。

因为是新开发的线路，游客很少，仿佛就我们这一条船，漂在茫茫山野之中，极有美好河山我独霸的惬意。这一次旅程的开头是温情脉脉的。小船在琉璃的镜面上滑行，夹岸的山崖或精致秀美，或雄奇壮观，如一幅幅画卷，在面前次第打开。然而转过两个弯，画风突变，河道收窄，进入两山雄恃的峡谷，水流变急，冷冰冰的浪头一个接一个扑过来。这次我尝到没有远见的苦头了。之前图便宜，买了一次性雨衣，结果第一个浪头打来，雨衣就千疮百孔。浪来时也不知躲，想我是全副武装的，怕啥，哪知船一冲过去，水嗖地就从领口灌了进去，胸前迅速湿透。下一浪来时，我精了点，赶紧低头猫腰，这一下更惨，水从后颈窝进入，顺流直下，人轰地一下就坐到水瓮里了。狼狈是必然的，但是，一船人止不住的快乐，爆笑。人与人争说自己被灌的经历，刺激。

最初的欢腾过去之后，我们渐渐觉出了不妙。太阳偏西，天色渐暗，河上的风也越发凉了。所有人的衣服几乎都已经被水浇透，冷得有点耐不住，救生包这时成了最有用的东西，在胸背贴着，艰难地留住一点温暖。眼见得这个人的脚紫了，那个人的脸青了，而前路茫茫，转了一滩又一滩，不见尽头。漂流的时间，预算是两个小时，接我们的车在下游等着，而我们眼中，只有这没有尽头的水和静默的群山。以前蔑视有些景区，在窄窄的溪流里颠几下，岸边一群护驾的人，随时可以上岸。现在若有这样的救星，估计全船人都要欢呼。随着天色黯淡，饥寒交迫，人的心情，也开始有点恐惧有点绝望，盼着漫漫长路的尽头，有着光亮与温暖。因为这一段漫长而绝望的漂，从此后我在看那些海上漂流求生记之类影视剧时，特别能感同身受。

天真正黑下来之前，船终于出了峡谷，面前豁然开朗，水平如镜，映着天边一缕余霞。十四的月亮已经高挂在山上，散出清朗的白光。“江流宛转绕芳甸，月照花林皆似霰”，这是《春江花月夜》里的优美，而对我们，更是重回人间。全船人欢呼，激动，早就冻僵而如死寂的一群黑影，终于又活过来了。

又漂了阵，看到了灯光，听到了人声，世俗的喧嚣近了，人都在欢呼，我却突然留恋起这橡皮船上的时光。那从懵懂不识愁滋味，到当头一瓢冷水泼，再到险滩狭路的崎岖之旅，静默的隐忍与坚持，以及最后守得云开见月明的天宽地阔，这两个小时的漂流，似乎穷尽了我们的人生呢。

江河绝配

□余毛毛

一进入丹东市，我就发现丹东市有一种透亮感，一种从骨子里散发出的明亮，天更高更蓝，云更柔更洁，视线能看得更远。丹东并不是什么小城市，我问了问丹东的朋友，丹东的城区人口有多少，他们说大概七八十万吧。这么大的城市，能让人有这种感觉，大家都明白，在当下的中国，这非常的不容易，这年头，稍微有点规模的城市，哪座不是灰蒙蒙的呢？那么它何以如此呢？

当丹东的朋友把车开到一条江边时，我一看那江水，一下子恍然大悟，哦，我相信就是这条江，是丹东市有这种透亮感的重要原因之一，它是如此地清澈和宁静。不知道是丹东市人民有福了，因了这条江；还是这条江有福了，因了丹东人民。在这里，我第一次在城市看到了人与河流的和谐共存。

这条江就是著名的鸭绿江。朋友们带领我来到昔日的战争遗迹“断桥”上，我站在“断桥”的顶端看着江水，真的是难以描述内心的感觉，那温润如玉一样的水流，那洁白的浪花，我的口中难以自抑地发出噢噢的赞叹。不仅是我，来自全国各地游客也都是这样。丹东的朋友说，他见过莱茵河，多瑙河，它们的水都不及鸭绿江的水好。它究竟有多好呢？大家去想一下深山里的河流吧，就是那样的原生态的好。

从丹东回家好几天了，鸭绿江清秀明丽的样子还是在我的心中流淌，它真的是中国大河流中的一个奇迹，它也有八百公里长啊。深夜时分，我端着啤酒杯坐在阳台上，看着长江上众多船只上的点点灯火，它们把长江点缀得仿佛一条繁忙的流动的街市，心里面忽然替它生出一种孤独感，它如此辛苦地工作劳动，究竟是为了谁呢？

这时突发奇想，如果要给长江找个伴侣，那么鸭绿江是再合适不过的了。长江雄浑大气，深邃刚毅，源远流长，有着无穷的度量和无尽的力量，仿佛天地间的一个奇伟男儿，有着担当责任的能力；而鸭绿江则清雅秀丽，心机活泼，气韵高洁，真的似一个不染人世污浊的待字闺中的优美的女子。他们要是在一起，那真是绝配啊。这样的念头一冒出，再想着鸭绿江，就越来越觉得它像一个倚在窗边，看着天空，心里想着远方长江哥哥的女子；而再看看脚底下的长江，看它这样无比卖力地劳碌，那么多的船，简直就是他身上冒出的汗珠子啊。

我将杯中的啤酒一干而尽，心里想，如此这般，我何不做个天地大媒，让他们成为一对终生爱恋的情侣呢？遗憾的只是谁也没办法将鸭绿江搬过来，或将长江挪过去，终生厮守在一起。那么就让他们永远地思念着，向往着，成为这人世间最动人最美丽的爱情传奇吧。

四姑娘山的盆景滩

□王学贵

四姑娘山的双桥沟有个盆景滩，河塘里的枯树，以乱取胜，俏丽多姿，体现着神秘，彰显着大美。过去有很多人，称盆景滩为枯树滩。

相传，有一位赶马人，名叫雍仲尔甲，他听说二姑娘变成了一座山峰以后，心里万分悲痛。每次驮脚赶马来到枯树滩，他总要种下一棵小柏树，以寄托对二姑娘的思念，并用自己的泪水浇灌树苗，天长日久，小柏树长成了森林，枝繁叶茂，且充满了灵性。而生长在这些小柏树上面的树木，尽管吸天地之灵气，采日月之光华，却依然难成大器。于是，树们感慨柏林的馈赠，也感慨驮脚汉的痴情，在一个漆黑之夜，便悄悄终结了自己的生命，成为了让人们尽心赏悦的一道靓丽的风景。

传说特别可爱。在情谊如山的河塘中央，我看见耸立不倒的千年沙棘树，宛若一尊尊遒健的仙翁，历经岁月变迁，历经沧海桑田，在如瑶池般的河塘中守望与梦想着，安度流年。脚下的泥地，深不见底，固守着三秋的念想；身边的荣光，斑驳陆离，浸染着域内的凡霜。群山如黛，坚挺日月，还有轻盈的听风者、追梦者，不忘笔力走心，绘就海市蜃楼。

当日，我好像蝼蚁一只，看不见鸟鸣山幽的盛景，听不见鹰击长空的呐喊，我在悠长而又曲蜿的木制栈道上梦游，希望蓝天叩开我的心扉，希望白云舒卷我的诗绪。我情不自禁地想要停下来，去侧望近处的塘水清流、远处的桥墩静息。我羡慕眸宇的景致，很重要的一点，是它们有累月经年的薄雾浓岚作伴，春已灵动、夏更悠游，秋染金光、冬披银霜，好一派生机盎然的情趣啊。

盆景滩四季声名鹊起，大概已有数十年的光景。盆景滩的周边，如若登高望远，似乎天堂的丰盛也触手可及。当然，我的神游也会功败垂成。当我胡思乱想的时候，好友叫我去合影留念。他说，在你们这儿，春季的绚烂，夏季的流苏，秋季的丰彩，冬季的味道，都能引起人们无限的遐想与向往……

正谈话间，一阵微风拂来，水面泛起涟漪，煞是好看。身边另一位来自安徽的作家说，你们这里的冬天，肯定好玩：刚才我们看到的瀑布，将是冰瀑；现在我们看到的湖面，将成冰面；再看周围，银装素裹，山水共色，蓝天白云，雪山草甸，老树昏鸦，层层叠叠，叠叠层层，将构成一片多么圣洁而又浪漫的世界。

说实话，盆景滩真是四姑娘山之双桥沟景区内的一大看点，它的曼妙，还不仅仅是，它有如此可爱的四季。我还能隐隐约约地感知到，这里一定是美术家的摇篮之所、音乐家的栖身之地、摄影家的静立之畔，他们时常会聚集在这里，各取所需，纵情绽放内心不含丝毫杂质的奇思与妙想。

当日的远山，夕阳穿透温暖。盆景之上，碧空如洗，万里无云。站在盆景滩岸边，倏忽间，我忆起了在1908年6月，英国植物学家爱尔勒斯特·亨利·威尔逊先生翻越巴郎山，来到小金县，我想，如果他老人家也莅临了四姑娘山之双桥沟，也来到这块河滩边考察、游览或探险，该是怎样的心境呢，该留下怎样华美的树骨、风骨。或如：前些年，日本著名摄影家大川健三先生，借用一支绿绒蒿，就玉成了四姑娘山最光鲜的绝片。

征稿启事

旅途中，相信每个人都会遇到一些奇人、奇事、奇趣、奇谈。请把这些故事摆给我们听听。请务必不要写成游记，说白了，就是摆摆旅游“花絮”。

欢迎赐稿，鼓励原创，拒绝抄袭。字数1300左右。来稿请注明“行游”并留下联系方式。投稿邮箱：673192395@qq·com

尴尬的穷游

□李思悦

每年夏秋，总有人在论坛上热晒他们的穷游心得，经心灵大咖一烹制，便成了“天地有大美”的励志大餐。

归纳起来就是一句话：心头有激情，脚步万里行。

我怀疑穷游者是被荷尔蒙汹涌的自媒体鼓动出门的——自媒体高唱只要人人都献出一点爱世界将变成美好的人间，他们列出各种浪漫故事忽悠你：途中互助，雨中爱情，沙发借宿……而当穷游者揣着几十百把元迈出门，路上看到的多半不是风景，而是他自己的“疯”景。

诚然，很多原始落后的地方，人们热情淳朴，但他们的日子过得都不宽裕。如果他们为行游者付出太多，留给自己的就少了。面对人家的善行，穷游者于心何忍？何况这年头，随着旅游开发的升温，想象中的淳朴之地已越来越少，心甘情愿为别人付出的人也越来越少。我经常觉得，世俗当下，人的善心大多只残存于文学作品或小时候听老奶奶讲的童话里，许多事没那么美好，没那么浪漫。

我侄女是个小美女，上个月她从西藏回来，满脸憔悴，眼神呆滞。侄女连睡三天大觉后才“重见天日”。以后她逢人就说：穷游不靠谱，盘缠不可无。

侄女说，去西藏旅游，身上没揣四五千元请别上路。你当然可以选择青年旅馆，但环境稍好、价格便宜的都人满为患，旺季还得提前预订。门票呢，仅参观布达拉宫就200元，还得预约。西藏很多地区不通车，景区又都较远，如从拉萨去纳木错就需租车伙拼，颠簸五六个小时。另外，在远离故乡的青藏高原万一患了肺水肿，那就不只是钱的问题了。

“我孤零零地沿雅鲁藏布江往日喀则走去，兜里只剩四十多元了。天上乌云铺天盖地，雷声滚过头顶。很快，乒乓大的冰雹噼噼啪啪砸下来，接着是滂沱大雨。我背着旅行包，一拐一瘸走在荒野上，不知摔了多少跟斗，浑身是泥。路上，我不再指望有个骑白马的小伙儿手捧格桑花大嗨一声将我搀上马背，只想有个过路车儿学一学雷锋。可疾驶而过的车辆很少有理我的，偶尔停下的人又在我身上东看西看。我都要疯了……最后两天我已身无分文，走进一家四川人开的餐馆当了洗碗工。”

侄女的话，也让我想起自己的一件尴尬事。前年秋，我在西部某大草场，用16-35mm镜头拍了张牛羊在河边吃草的片子，结果摊上大事：一魁梧汉子忽然从草垛里冒出来，他黑着脸数着我相机上拍到的牛羊，提出按每头30元交470元“道具费”，否则别想走人。讲价半天他打个狠折，收了80元。在冰川拍照，我刚摆出该死的V手势，雪地里跑出两名漂亮女子，笑吟吟地一左一右偎依在我身边——不是我长着一张吴亦凡的乖脸，而是我这游客肯定带着钱包。

咔嚓一声，40元没了。

那种场合，如果是个穷游者，恐怕只能祈祷当个土行孙，遁地而逃。

这年头，没有谁仅凭一颗渴望被帮助的心，就敢贸然行走天下。外面的世界光怪陆离，如果你钱袋里没有过得去的底气，就会受不少窝囊气。

扫码上封面新闻
看旅游路上趣闻趣事

夜空中最亮的星

段子也幽默/

□编绘 仕成

①夜空中最亮的星
能否听清
那仰望的人
心底的孤独和叹息

②夜空中最亮的星
能否记起
曾与我同行
消失在风里的身影

③我祈祷拥有一颗透明的心灵
和会流泪的眼睛
给我再去相信的勇气
越过谎言去拥抱你

④每当我找不到存在的意义
每当我迷失在黑夜里
夜空中最亮的星
请指引我靠近你

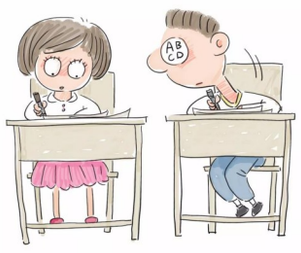

⑤夜空中最亮的星
是否知道
曾与我同行的身影
如今在哪里

⑥夜空中最亮的星
是否在意
是等太阳升起
还是意外先来临

⑦我宁愿所有痛苦都留在心里
也不愿忘记你的眼睛
给我再去相信的勇气
越过谎言去拥抱你

看着我的眼睛，保证下次一定及格！

⑧每当我找不到存在的意义
每当我迷失在黑夜里
夜空中最亮的星
请照亮我前行

⑨我祈祷拥有一颗透明的心灵
和会流泪的眼睛
给我再去相信的勇气
越过谎言去拥抱你

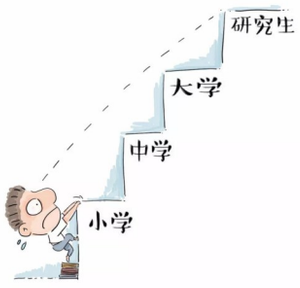

⑩每当我找不到存在的意义
每当我迷失在黑夜里
夜空中最亮的星
请照亮我前行
夜空中最亮的星
能否听清
那仰望的人
心底的孤独和叹息

词曲/逃跑计划
演唱/张三李四
（小学生）

缘分天空 广告咨询投诉电话 17381983082
幸福桥 高薪聘红娘 机关退男75丧儒雅品正薪优独居寻伴75↓地不限13882273618 女医生退69丧善良形象佳房优独居寻85↓可上门13689008779 无孩女教师退60丧漂亮丰满气佳经丰独居寻76↓13699406718
燕燕做媒83272789 家庭办公无婚托免费登记
相亲帮 桂花巷68号 漂亮中学教师退丧女69薪丰肤白房宽寻可上门男85↓13980964977 离男80/1.68高工退体健貌佳性格好独居寻健康伴13568924929
喜良缘 真实诚信 无孩女医生退61丧肤白温柔条件好寻82下地不限可亲谈18302823741

生活服务广告 广告咨询办理 028-86969860 86969954
独家代理：为你送 DELIVERS FOR YOU 四川欣闻报刊发行有限责任公司
收费标准：70元/行/天，每行13个字
律师提醒：本刊仅为信息提供和使用的双方搭桥，所有信息均为所刊登者自行提供，客户交易前请查验相关证明文件和手续。
代办点 锦江区 84545086 青羊区 87334206 红星路 86925677 成华区 84344981 武侯区 85096844 邛崃 88748235 金牛区 83171377 眉山市 38285800 阆中 15681062088 雅安传承 15281268866 简阳市 18030870828
寻找全省业务代理

武汉大学2019年图书情报、社会工作、工程管理等非全日制硕士研究生正在热招。
集中授课、在职学习，可获得优秀奖学金，合格者可获武汉大学硕士毕业证和学位证。武汉大学西南研究院常年开展党政干部、中小学教师培训和企业高级管理（后EMBA）研修等，欢迎垂询！
电话：028-67140598，QQ：2302163859
官网：http://swri.whu.edu.cn/。

公告·遗失

公 告

我公司在遂宁火车站有一台龙门吊需要拆除变卖。有意者请将相关资质邮本公司。地址：成都市金牛区五丁路一号，刘建明收，电话028-86423403截止时间：2018年10月21日

四川达成铁路装卸服务有限公司

■四川优尔佳设计装饰工程有限公司印章编号：5101008013797销毁证明遗失

■四川什文建筑劳务有限公司，统一代码91510682MA659ERD85经股东成员决议注销本公司！

■四川航空旅行社有限公司武侯分公司遗失旅游合同14本，合同编号：2000509-10,2000514-15.2000518-19,2000525,2000532-38,2000540，声明作废

■宋丽二代身份证51030419780909322 6于2018年10月9日遗失，即日起非本人使用与本人无关

遗失声明

四川智睿阳光教育科技有限公司营业执照正副本（统一社会信用代码91510703MA62432962），公章（编号5107035023559）、财务专用章（编号5107035023560）、发票专用章（编号5107035023561）、法人章（张文，编号5107035023562），一并遗失，特此声明作废。

■成都凯乐建筑劳务有限公司，营业执照正副本，注册号：510107000318526，公章编号：5101008394549，财务章编号：5101008394548，周眸法人章编号：5101008394550，发票专用章编号：5101008439509，均遗失作废

■郫县洪川汽车修理部公章编号5101008794660遗失作废

■新津县公安局，朱富勇身份证（编号：510132196303290038）及警官证（编号：016998）于2018年10月12日上午在成都市金牛区陕立交附近遗失作废。

搬家公司
■邦发搬家 84348788空调长途

清算公告

经2018年8月8日股东书面决议，四川威德福石化装备有限责任公司决定解散。清算组由宋晓燕等人组成。请债权人自接到通知书之日30日内，未接到通知书的债权人自本公告之日起45日内，前往成都市武侯区龙腾东路36号中海大厦1001室向我公司办理债权债务清偿手续，逾期按相关规定处理。特此公告。联系人：Zhang Wen，电话：028-85266600

四川威德福石化装备有限责任公司 2018年10月16日

■雅安华巨服装有限公司变更为雅安华巨贸易有限公司

■张开军遗失二代身份证，证号：511011198602193193，证件有效期：2017.4.12-2037.12，声明作废

■戴方成（身份证号：510111196708112270）、黄卫玲（身份证号：510111197110192362）、戴秀文（身份证号：510108199408163020）遗失位于成都市成华区龙潭乡丛树村6组1号附3号的拆迁住房安置协议书，特此声明。

■王珉(身份证510113195911096518)不慎将律师执业证(证号15101200310511858)丢失，声明作废。

■成都志达房地产开发有限公司于2016年6月30号日开据龙城国际一期-2-779号车位（刘学高）契税收据，金额4024.32，收据编号0046416，遗失作废。

■成都武侯时维联盟网吧，公章5101079941703遗失作废。

■川L66052运输证0076634失 川L6522挂运输证0078288失

■李茂滔、杨小埝之儿李哲钜于2013年10月17日18时36分在茂县人民医院的出生证编号L510799406遗失，特此声明

遗失公告

四川省汽车运输成都公司第六分公司原法人章（申晋，入网号：5101080016321）不慎遗失，特此声明作废。

遗失声明

西南铁路房屋建筑公司在中国建设银行股份有限公司达州西外支行的银行开户许可证（开立临时账户名称为：西南铁路房屋建筑公司达州市天然气化工产业区铁路专用线工程III标段项目部，核准号：L6750000149801，账号：51001750046052500370，负责人：何国军）遗失，特此声明作废。

■魏玉龙遗失和信孔雀城三期A、B区6幢1206室的购房合同，编号766839声明作废。

■四川方鸿建筑工程有限公司安全生产许可证（正本1本，副本1本）证书编号：（川）JZ安许证字[2017]008860遗失，特此声明作废。

■成都市公共交通集团有限公司物资公司（原名成都市公共交通集团公司物资公司）印鉴章（刘祖建5101080029496、成都市公共交通集团公司物资公司提货专用章5101000019889、成都市公共交通集团公司物资公司质量检测科5101000022563）遗失作废。

■梓潼县聂三耳火锅店营业执照注册号：510725600207025遗失作废

■成华区雅络保商贸部个体工商户营业执照正本（统一社会信用代码92510108MA62MFWT18）遗失作废

■成华区甘保珊商贸部个体工商户营业执照正本（统一社会信用代码92510108MA62MFX43D）遗失作废

■成都鼎远电子技术有限公司丢失增值税普通发票壹份（防伪税控开具两联版），发票代码5100152320发票号05688585，特此声明作废。

吸收合并公告

经2018年10月12日股东会议决议，成都华侨城创盈企业管理有限公司（统一社会信用代码91510106327478110P）决定与成都天府华侨城公园广场管理有限公司吸收合并。清算组由郝禹、陈艳、刘华等人组成。请债权人自本公告之日起45日内，前往成都市金牛区西华大道16号向我公司清算组申报债权。特此公告。

联系人：郝禹

电话：181 1657 0017

■武侯区杨莹机械设备经营部个体工商户营业执照正本（统一社会信用代码92510107MA62MH9J9W）遗失作废

■高新区雅莉家烤肉店（统一社会信用代码92510100MA62NK894F）发票领购簿遗失作废。

■岳池伍贰零文化传媒有限公司营业执照正副本（统一社会信用代码91511621MA6BB8H672）、公章编号5116215016950、（法人吴采临）法人章编号5116215016952、财务专用章编号5116215016951以上证件及印章均全部遗失作废

■成都环蜀广告有限公司公章（编号：5101008953707）、财务专用章（编号：5101008953708）不慎遗失，声明作废

■成都市武侯区龙胜科技经销部注册号：510107600256221副本、公章编号：5101070042597、财务专用章编号：5101070042598、赖龙富法人章编号：5101070042599遗失作废

■宣汉县诚实天然气有限公司遗失公章（编号513022500448 2）一枚，声明作废

■自贡鑫川汽车贸易有限公司川C28166道路运输证遗失（证件号：0059815），特此声明

■成都川信融创商务信息咨询有限公司法人章周兵（编号：5101075197769）遗失作废。

注销公告

经2018年10月12日股东会议决议，成都华侨城创盈企业管理有限公司（统一社会信用代码91510106327478110P）决定解散注销。清算组由郝禹、陈艳、刘华等人组成。请债权人自本公告之日起45日内，前往成都市金牛区西华大道16号向我公司清算组申报债权。特此公告。

联系人：郝禹

电话：181 1657 0017

■金牛区尉氏经营部开户行许可证；核准号：J6510066078101编号：6510-01975676遗失，特此声明作废。

■宜宾市宇达建筑劳务有限公司，程东，出生年月：1991年01月22日，遗失二级建造师注册证书，证书编号01259665，专业：公路；张庭洪，出生年月：1987年07月25日，遗失二级建造师注册证书，证书编号：01267631，专业：市政、水利，声明作废。

■成都谷帝科技有限公司统一社会信用代码91510124332101318G增值税普通发票（发票代码0510018001040票号03165863至03165872）遗失

■中铁二局第四工程有限公司原法人权建明私章（编号5101135025426）遗失，声明作废。

■成都德福德机电设备有限公司公章（编号：5101075180080）遗失作废。

■成都思庄商贸有限公司在交通银行股份有限公司成都曼哈顿支行的银行开户许可证（核准号：J6510053333101、账号：51160901701815039078 4，编号：6510-01746058）；机构信用代码证(代码：G1051010705333310Q)遗失，声明作废

■李梦竹（511024198709257304）的成都西区安琪儿妇产医院有限公司发票（票号：00420731）遗失，特此声明。

简阳市劳动人事争议仲裁委员会裁决公告

简劳人仲委告字[2018]第003号

简阳市坤水农业种植专业合作社：本委受理的李友平与你处劳动人事争议一案已审理终结。现依法向你处公告送达简劳人仲字[2018]089号仲裁裁决书。自发出公告之日起60日内来本委领取仲裁裁决书（地址：简阳市射洪坝街道松林路333号），逾期则视为送达。

特此公告。

简阳市劳动人事争议仲裁委员会 2018年10月16日

■成都创盛科技有限公司公章（编号5101003032147）、财务专用章（编号5101003032148）、万秀丽法人章（编号5101003032149）、发票专用章（编号5101008625553）遗失作废

■青羊区国强文具店邱伟（法人章编号5101055005958）遗失作废。

■成都蜀道众成商贸有限公司的财务章编号：5101009113421遗失作废

■四川拉仁建筑工程有限公司的发票专用章编号5101075204122遗失作废

■郭利梅的个体营业执照（注册号：510521600293449）遗失，声明作废。

■成都安在途汽车服务有限公司财务专用章（编号：5101079929420）遗失作废。

遗失声明

成都敏奕建筑工程有限公司不慎遗失公章（编号5101040125462）财务专用章（编号5101040125463）赵树章：法人章（编号5101040125465）及发票专用章（编号5101040125464）均遗失作废。特此声明

■成都克尼雅服饰有限公司发票专用章（入网号5101008578762）遗失，声明作废

■旌阳区海天印务广告服务部的行政公章一枚（5106036006654）遗失作废，特此声明。

收据遗失作废说明

遂宁应用高级技工学校遗失收款收据50张，收据号码：0024751-0024775；0024901-0024925，声明作废。

遂宁应用高级技工学校 2018年10月16日

■成都市青白江区裕泰房地产开发有限公司财务专用章（编号5101008369204）、张平法人私章（编号5101008369205）遗失，声明作废

■广汉市兴之晨商贸有限公司公章（网号5106815040628）遗失作废

■苍溪县烤天下烧烤店公章编号：5108245030999及发票专用章编号：5108245026879（共二枚）遗失，声明作废

■四川蜀旺新能源股份有限公司的四川省施工企业工程规费计取标准证件（川建价费证：1707000012）不慎遗失，特此声明作废。

■四川吉瑞泰达物流有限公司公章（编号：5120819007139）不慎遗失，声明作废

■成都金花香茶业有限公司高新分公司陈晓冬法人章编号5101095061322遗失，声明作废

■成都市第七建筑工程公司安考C证：郑旭，川建安C(2016)0001189遗失。

■四川泰兴建筑工程有限责任公司，公章（编号：5101008013665）、财务专用章（编号：5101008013666）、法人章燕三红（编号：5101003437194）、发票专用章（编号：5101008013669）遗失，声明作废。

■胡钰章货运资格证51032119770604003X遗失作废。

羊西写字楼出租 18980882511
天府新区湖畔路西段43号等300m²物业对外招租，拟招业态为餐饮、洗车场等，详见成都市公共资源交易中心。

注销公告

经2018年10月8日股东会议决议，宜宾县双龙镇奉林明鑫种养殖专业合作社（统一社会信用代码93511521MA64H59X5H）决定解散注销。清算组由郭启银、许凤林等人组成。请债权人自本公告之日起45日内，前往四川省宜宾市宜宾县双龙镇凤鸣村坝田社向我公司清算组申报债权。特此公告

■四川眉山新宇辰农资连锁有限公司仁寿北斗店营业执照正副本注册号511421000021725遗失作废

■川C18510运输证号0044537自贡市广通物流有限公司运输证和杨勇资格证号510321198401058196的货运客运资格证遗失作废

■南部县蜀北街道办事处龙门冒菜馆营业执照正副本，统一社会信用代码：92511321MA629HKQ5H遗失作废。

■四川省霍锐思特国际货运代理有限公司营业执照正本（注册号：510107000487966）、法人黄思斐私章（编号：5101008742105）遗失作废。

■成都旷野环保工程咨询有限公司，罗键银法人章编号5101075009026，财务章编号5101075009025，发票专用章编号5101008529469遗失作废

■四川泰德华运输服务有限公司原法人叶从青私章编号5101009024713遗失作废

■成都新亿达金属丝网有限公司税号91510108597250247R，手撕发票（仟元版），发票代码：15101147 1001，发票号码：03265751-0326575，遗失作废